Históricas Digital

“Relación de imágenes y mapas”

p. 177-178

Corazón de la tierra
La fiesta titular de los indios a Nuestra Madre y Señora Santa María Virgen de Guadalupe

María del Carmen Vázquez Mantecón

México

Universidad Nacional Autónoma de México
Instituto de Investigaciones Históricas

2020

198 p.

Figuras, mapas, planos, fotografías y cartas

(Historia General 40)

ISBN-978-607-30-3948-2

Formato: PDF

Publicado en línea: 26 de septiembre del 2022

Disponible en:
http://www.historicas.unam.mx/publicaciones/publicadigital/libros/729/corazon_tierra.html

INSTITUTO DE INVESTIGACIONES HISTÓRICAS

D. R. © 2022, Universidad Nacional Autónoma de México-Instituto de Investigaciones Históricas. Se autoriza la reproducción sin fines lucrativos, siempre y cuando no se mutile o altere; se debe citar la fuente completa y su dirección electrónica. De otra forma, se requiere permiso previo por escrito de la institución. Dirección: Circuito Mtro. Mario de la Cueva s/n, Ciudad Universitaria, Coyoacán, 04510. Ciudad de México

Figura 1. "El modo de bailar de los mexicanos", *Códice Tovar*, https://www.wdl.orgesitem6759view1128

2022. Universidad Nacional Autónoma de México, Instituto de Investigaciones Históricas
http://www.historicas.unam.mx/publicaciones/publicadigital/libros/729/fiesta_guadalupe.html

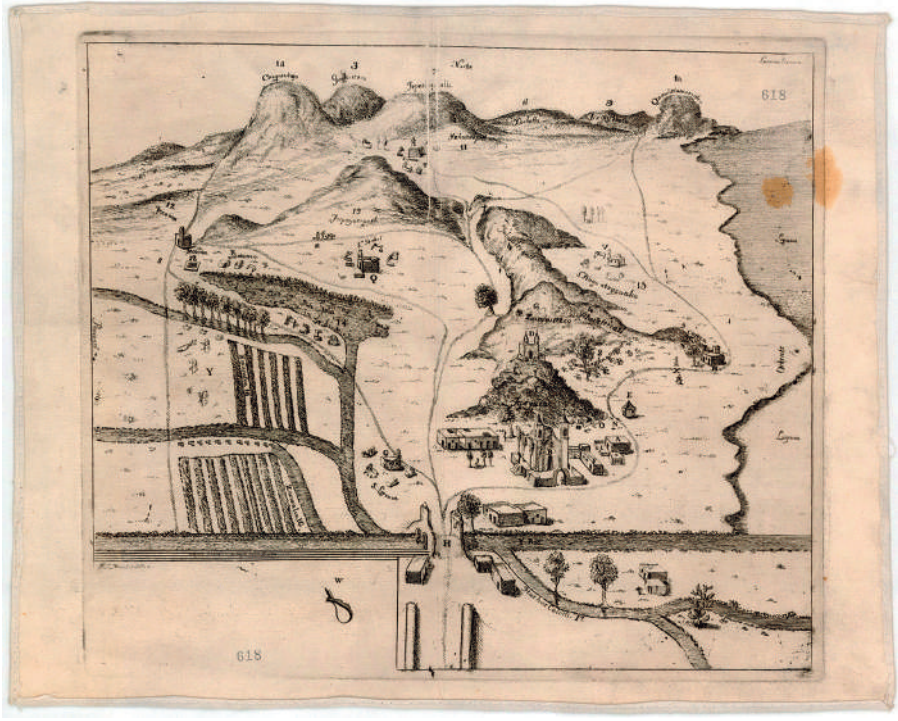

Figura 2. J. Montes de Oca, *Tepeyacac, Santiago Atzacualco, Santa Ysabel, Zacatenco, Tecoma, San Lorenzo, etc.*, siglo XVII, mapa en blanco y negro, sin leyenda. [Cortesía de University of Texas Libraries, The University of Texas at Austin], PCL Map Collection, M 972.51.

2022. Universidad Nacional Autónoma de México, Instituto de Investigaciones Históricas
http://www.historicas.unam.mx/publicaciones/publicadigital/libros/729/fiesta_guadalupe.html

Figura 3. J. Montes de Oca, *Tepeyacac, Santiago, Atzacualco, Santa Ysabel, Zacatenco, Tecoma, San Lorenzo, etc.*, siglo XVIII, mapa coloreado a mano. [Cortesía de University of Texas Libraries, The University of Texas at Austin], PCL Map Collection, M975.51.

2022. Universidad Nacional Autónoma de México, Instituto de Investigaciones Históricas
http://www.historicas.unam.mx/publicaciones/publicadigital/libros/729/fiesta_guadalupe.html

Figura 4. "Programa de la celebración del Nuevo Templo a Nuestra Señora de Guadalupe", 1709, AHBG, *Santuario*, Dedicación del Templo, c. 403, e. 3. Detalle

2022. Universidad Nacional Autónoma de México, Instituto de Investigaciones Históricas
http://www.historicas.unam.mx/publicaciones/publicadigital/libros/729/fiesta_guadalupe.html

Figura 5. Manuel de Arellano, "Traslado de la imagen y dedicación del Santuario de Guadalupe", 1709, en *De la patria criolla a la nación mexicana, 1750-1860*, México, Museo Nacional de Arte/Banamex/Patronato del Museo Nacional de Arte/Universidad Nacional Autónoma de México, Instituto de Investigaciones Estéticas/Consejo Nacional para la Cultura y las Artes, Instituto Nacional de Bellas Artes, 2000, p. 102

2022. Universidad Nacional Autónoma de México, Instituto de Investigaciones Históricas
http://www.historicas.unam.mx/publicaciones/publicadigital/libros/729/fiesta_guadalupe.html

INSTITUTO
DE INVESTIGACIONES
HISTÓRICAS

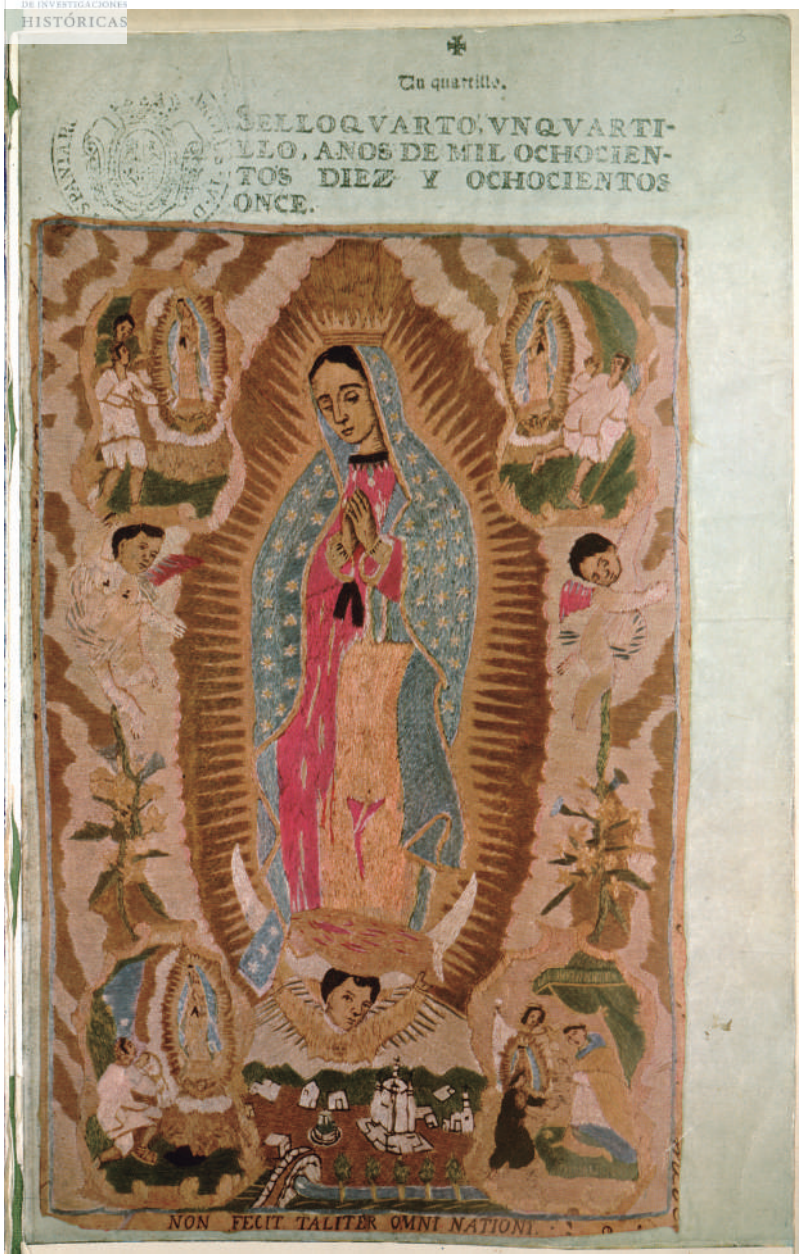

Figura 6. "Virgen de Guadalupe",
bordada con hilo de seda en pergamino, 1807-1811,
Historia, v. 588, e. 3.
[Solicitud de digitalización 2019/00033031]

2022. Universidad Nacional Autónoma de México, Instituto de Investigaciones Históricas
http://www.historicas.unam.mx/publicaciones/publicadigital/libros/729/fiesta_guadalupe.html

INSTITUTO
DE INVESTIGACIONES
HISTÓRICAS

Figura 7. José María Delgado, "Plano del Arzobispado de México", siglo XIX, Mapoteca Orozco y Berra, CHIS.EXP.M12. V 4.0073. [Con autorización de la Mapoteca Manuel Orozco y Berra del Servicio de Información Agroalimentaria y Pesquera, oficio n. G00.05.-172-2019]

2022. Universidad Nacional Autónoma de México, Instituto de Investigaciones Históricas
http://www.historicas.unam.mx/publicaciones/publicadigital/libros/729/fiesta_guadalupe.html

Figura 8. Pedro Gualdi, "Santuario de N. S. de Guadalupe", en Pedro Gualdi, *Monumentos de Méjico*, México, Imprenta Litográfica Masse y Decaen, 1841, Archivo Fotográfico del Instituto de Investigaciones Estéticas de la Universidad Nacional Autónoma de México

2022. Universidad Nacional Autónoma de México, Instituto de Investigaciones Históricas
http://www.historicas.unam.mx/publicaciones/publicadigital/libros/729/fiesta_guadalupe.html

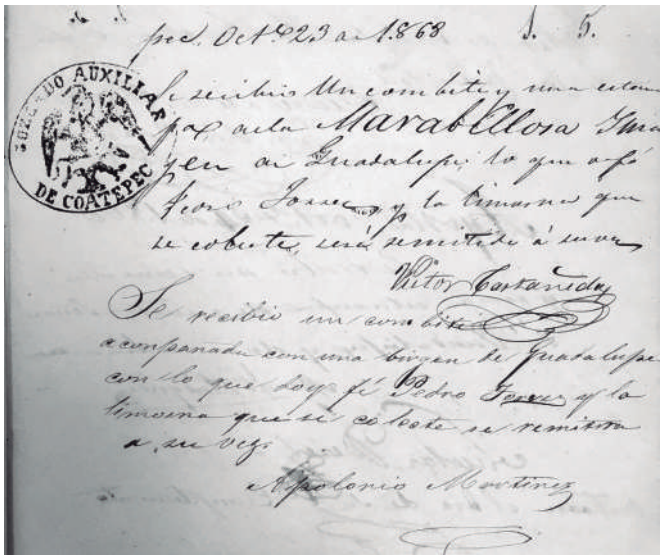

Figura 9. "Recepción de un convite en el Juzgado Auxiliar de Coatepec, 23 de octubre de 1868", AHBG, *Mayordomo de limosnas*, Parroquia, c. 198, e. 39

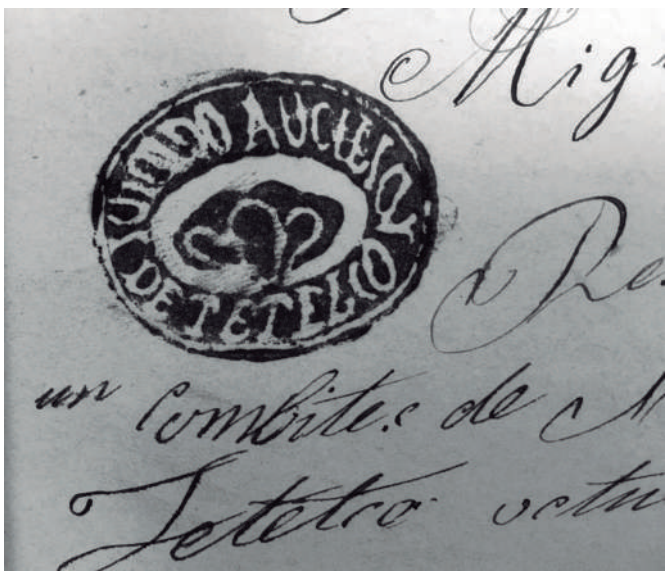

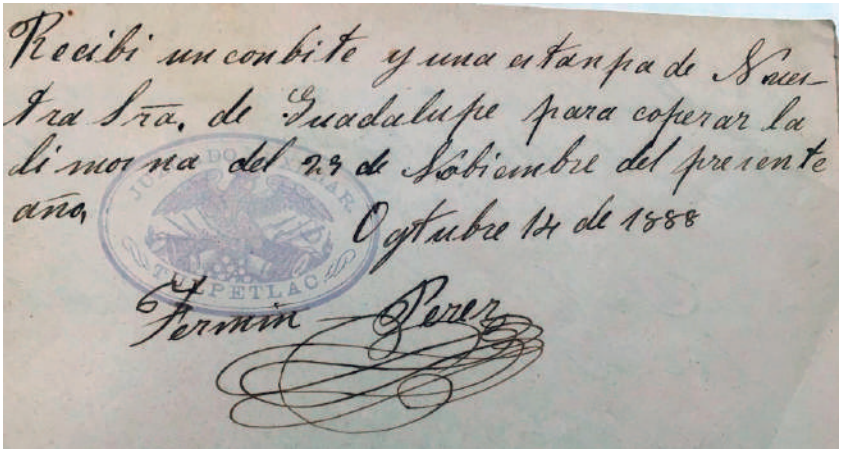
Recibi un conbite y una estanpa de Nuestra Sra. de Guadalupe para coperar la limosna del 23 de Nobiembre del presente año.
Ogtubre 14 de 1888
Fermin Perez

Figura 11. "Recepción de un convite en el Juzgado Auxiliar de Tulpetlac, 1888", AHBG, *Parroquia*, Mayordomía, c. 206, e. 20

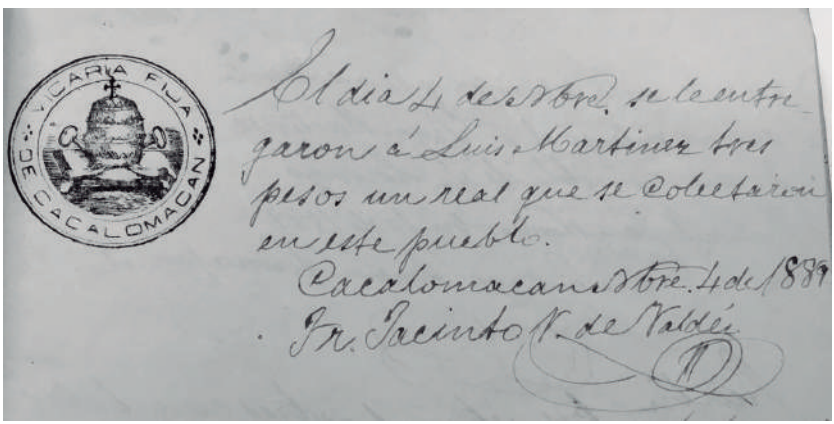

El dia 4 de Nbre. se le entregaron á Luis Martinez tres pesos un real que se colectaron en este pueblo.
Cacalomacan Nbre. 4 de 1889
Fr. Jacinto V. de Valdés

Figura 12. "Recepción de un convite en la Vicaría de Cacalomacán, 4 de noviembre de 1889", AHBG, *Parroquia*, Mayordomía, c. 209, e. 38

INSTITUTO
DE INVESTIGACIONES
HISTÓRICAS

EL INFRASCRITO CURA PARROCO

Y MAYORDOMO GENERAL DE

LOS NATURALES

Renueva en este año la invitación que hizo en los años pasados y es como sigue:

LA GRAN FIESTA LLAMADA DE NATURALES

Se celebrará el día 23 de Noviembre de este año.

INDIOS MEXICANOS: hijos predilectos de MARIA, recordad que la Reina de los Cielos se valió de un indio, del dichosísimo JUAN DIEGO, para manifestaros que es vuestra verdadera Madre y quería que se le fabricase un Templo donde le tributárais vuestros cultos y alabanzas, y donde encontrarais el remedio de todas vuestras necesidades: venid, pues, á celebrar la

MARAVILLOSA APARICION

DE NUESTRA TIERNA Y DULCE MADRE

MARIA SMA. DE GUADALUPE,

aquí, al pié del Tepeyac, trayendo vuestros obsequios y limosnas, que aceptará cual amorosa Madre. Dénosle muestras de que somos sus amantes hijos, así como Ella se muestra nuestra cariñosa Madre.

Al presentarle vuestros obsequios, pedidle que remedie las necesidades de Ntra. Madre la Santa Iglesia: que bendiga vuestras casas y familias, vuestros campos y ganados; pero ante todo, que nos alcance la gracia de vivir cristianamente, para asegurar nuestra salvación. ¿Quereis que se conceda estas gracias? Pues presentadle vuestros obsequios con amor de hijos: mas entre todos los obsequios que le podéis presentar, hay uno que más le agrada: el de vuestros corazones, cuando se los presentáis limpios de todo pecado.

¡Ojalá que al menos una, dos ó más personas de cada pueblo vinieran no sólo á visitarla, sino preparadas para comulgar: esto sí le agradaría más que otra cosa. Ella fijaría sus miradas cariñosas sobre los que de este modo la obsequiaran.

Manifestémosle, pues, nuestro amor y cariño de cuantas maneras podamos.

Ya sabéis que esta Mayordomía General está establecida en la Casa Cural, donde podéis depositar vuestras limosnas.

Soy de vuestros vuestro afmo. Padre y Mayordomo, que á Dios y á la Santísima Virgen les pide os llene de bendiciones.

Santa María de Guadalupe, Septiembre de 1894.

Manuel García Corail.

Figura 13. “Invitación del Mayordomo a la “Gran Fiesta llamada de Naturales”, noviembre de 1894, AHBG, *Parroquia*, Invitaciones, c. 269, e. 76

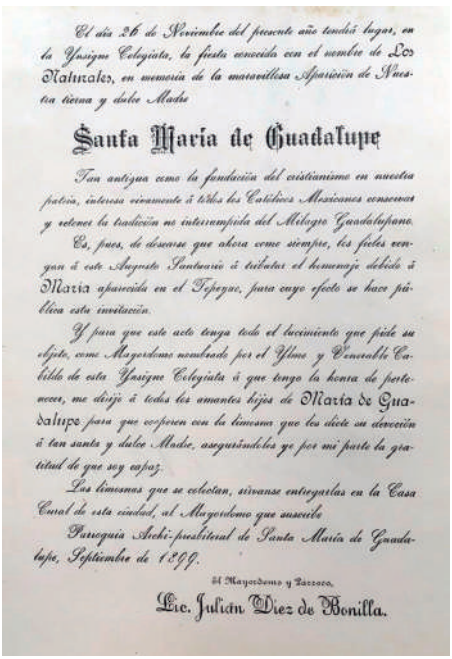

El día 26 de Noviembre del presente año tendrá lugar, en la Ynsigne Colegiata, la fiesta conocida con el nombre de Los Naturales, en memoria de la maravillosa Aparición de Nuestra tierna y dulce Madre

Santa María de Guadalupe

Tan antigua como la fundación del cristianismo en nuestra patria, interesa vivamente á todos los Católicos Mexicanos conservar y retener la tradición no interrumpida del Milagro Guadalupano.

Es, pues, de desearse que ahora como siempre, los fieles vengan á este Augusto Santuario á tributar el homenaje debido á María aparecida en el Tepeyac, para cuyo efecto se hace pública esta invitación.

Y para que este acto tenga todo el lucimiento que pide su objeto, como Mayordomo nombrado por el Ylmo. y Venerable Cabildo de esta Ynsigne Colegiata á que tengo la honra de pertenecer, me dirijo á todos los amantes hijos de María de Guadalupe para que cooperen con la limosna que les dicte su devoción á tan santa y dulce Madre, asegurándoles yo por mi parte la gratitud de que soy capaz.

Las limosnas que se colectan, sírvanse entregarlas en la Casa Cural de esta ciudad, al Mayordomo que suscribe

Parroquia Archi-presbiterial de Santa María de Guadalupe, Septiembre de 1899.

El Mayordomo y Párroco,

Lic. Julián Diez de Bonilla.

Figura 14. “Convite para la fiesta conocida con el nombre de Los Naturales, septiembre de 1899”, AHBG, *Parroquia*, Mayordomía, c. 50, e. 5

2022. Universidad Nacional Autónoma de México, Instituto de Investigaciones Históricas
http://www.historicas.unam.mx/publicaciones/publicadigital/libros/729/fiesta_guadalupe.html

INSTITUTO
DE INVESTIGACIONES
HISTÓRICAS

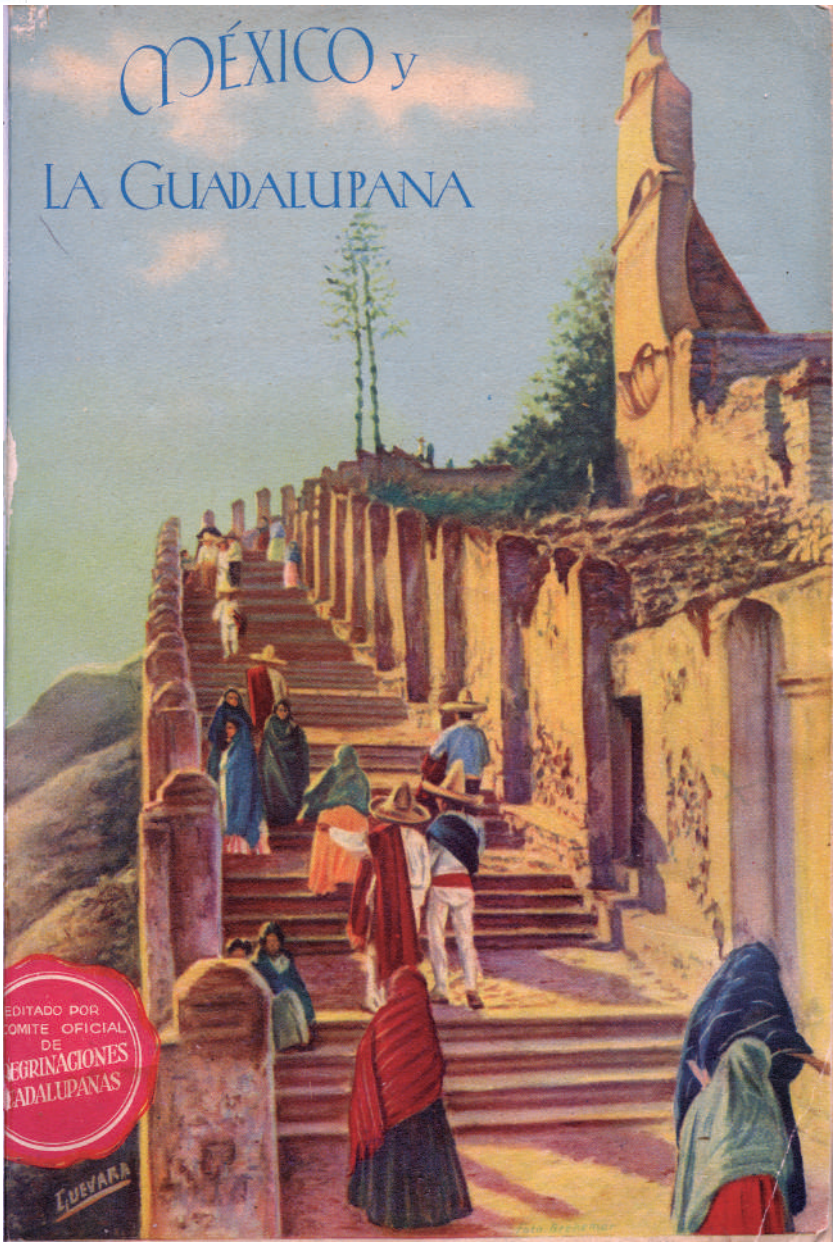

Figura 15. "México y la Guadalupana", México, Comité Oficial de Peregrinaciones Guadalupanas, 1931

2022. Universidad Nacional Autónoma de México, Instituto de Investigaciones Históricas
http://www.historicas.unam.mx/publicaciones/publicadigital/libros/729/fiesta_guadalupe.html